

Handleiding Inschrijving BeNe Cup 2013 met Splash Entry Editor

Stap 1. Open de map "Splash Entry Editor".

Wanneer u de Splash Entry Editor al geïnstalleerd heeft, kunt u verder gaan met stap 5.

Stap 2. Dubbelklik op "install_eeeditor.exe". U krijgt het volgende scherm te zien, klik op "Next >".

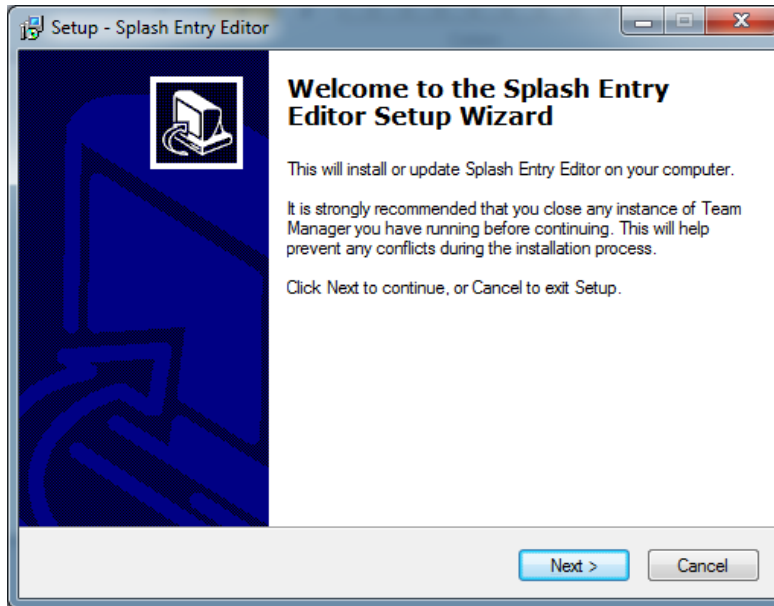

Stap 3. Accepteer de licentie overeenkomst, selecteer een locatie om het programma te installeren en klik op "Install".

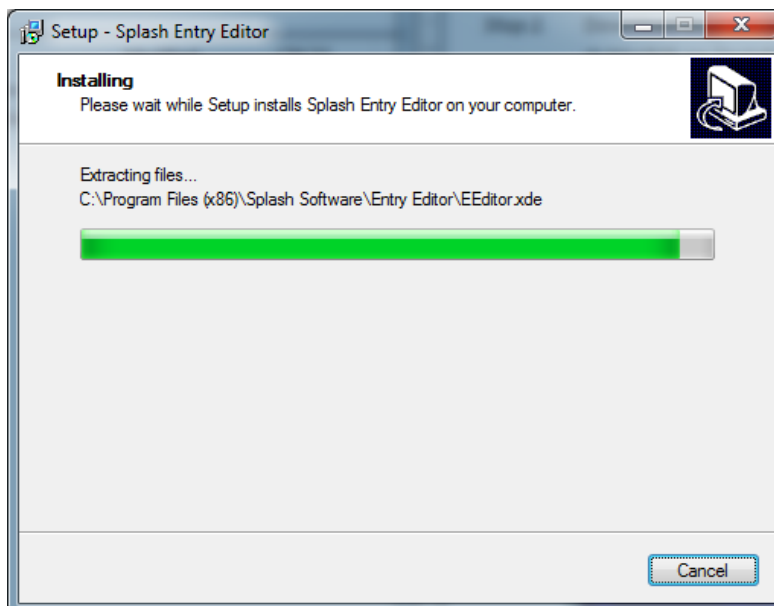

- Stap 4.** Klik na het installeren op “Finish”, en de applicatie zal vanzelf starten. U krijgt het volgende scherm te zien.

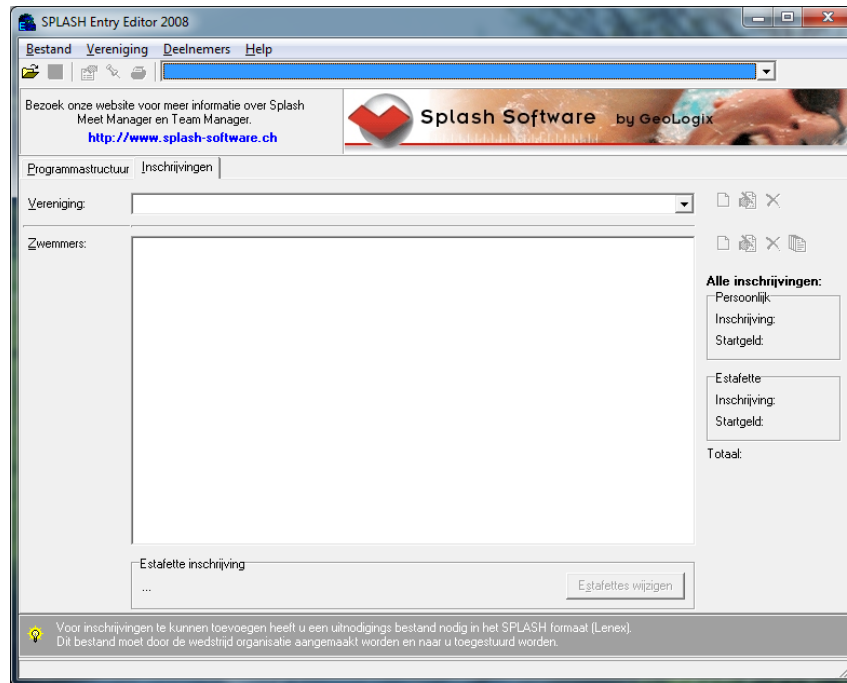

NB. U kunt de taal van het programma aanpassen onder Bestand > Taal selecteren.

- Stap 5.** Ga naar Bestand > Openen en navigeer naar de map “entryform”. Open vervolgens het inschrijvingsbestand “entryform_BeNe_Cup_2013.lxf”.

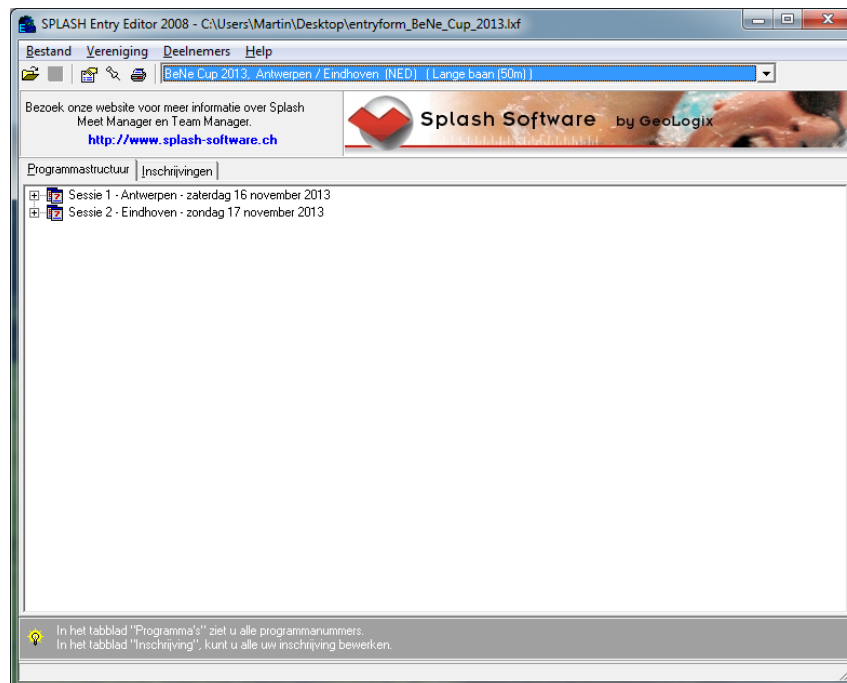

Stap 6. In het tabblad “Inschrijvingen”, klik op “Nieuwe vereniging”. U kunt ook Vereniging > Nieuw kiezen in het menu.

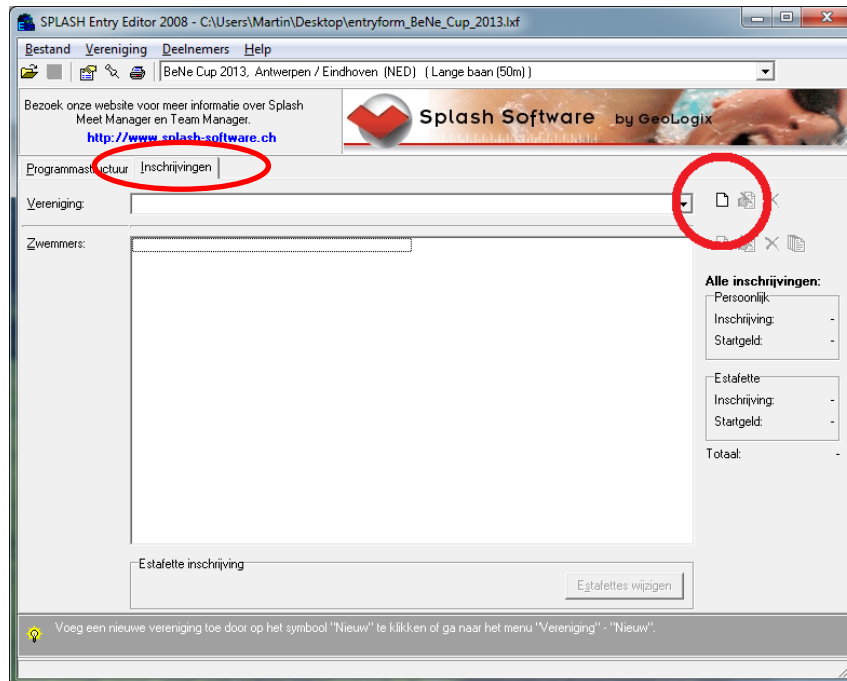

Stap 7. U krijgt het volgende dialogvenster te zien. Vul in hier de naam en het land van uw vereniging in, evenals uw contactgegevens. Klik vervolgens op “OK”.

Verenigings gegevens

Naam: Eindhoven

Land: NED ↑ Kring: ↑ Afkgrting: ↑

Contactpersoon

Naam: Bob Dekkers

Straat: _____

Pg., Plaats: _____ Prov.: _____ ↑

Telefoon: _____ Fax: _____

E-mail: _____

Internet: _____

OK Annuleren

Stap 8. Nu kunt u beginnen met het invoeren van de gegevens van de sporters. Om een sporter in te schrijven, klik op “Nieuwe zwemmer”. U kunt ook de sneltoets Ctrl-N gebruiken of in het menu navigeren naar Deelnemers > Nieuw.

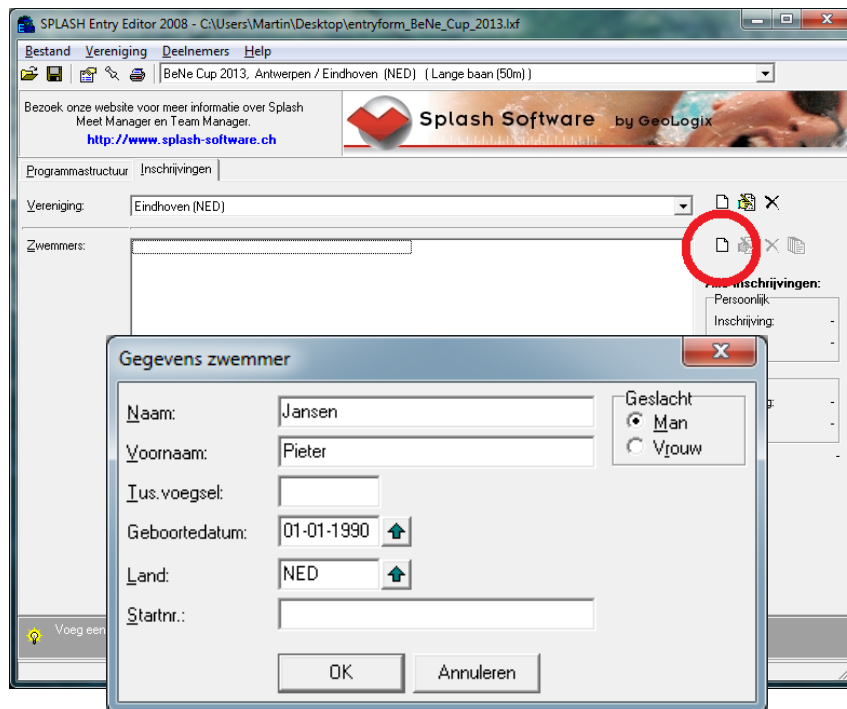

Stap 9. Nadat u een sporter heeft ingeschreven, kunt u hem of haar inschrijven voor individuele onderdelen. Hiervoor selecteert u de sporter en klikt u op “Inschrijvingen wijzigen”. U kunt ook de sneltoets Ctrl-M gebruiken, of in het menu navigeren naar Deelnemers > Inschrijving.

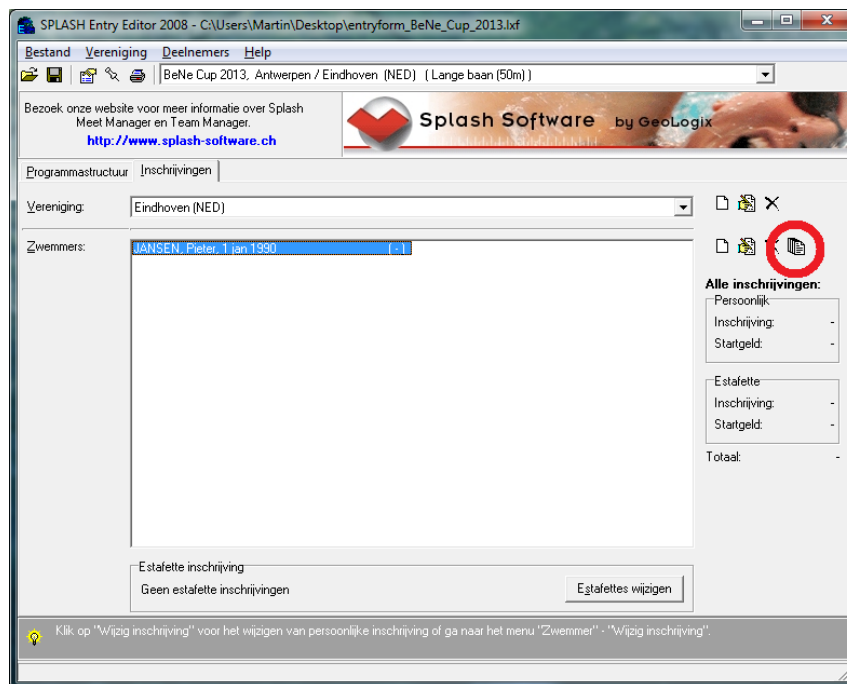

In het dialoogvenster wat nu verschijnt, kunt u de sporter inschrijven voor de individuele onderdelen. U hoeft alleen getallen in te voeren, geen punten of komma's. Wanneer u geen inschrijftijd voorhanden heeft, vult u 99:99.99 in of vult u de letter N in. Er komt dan "NT" te staan, wat staat voor "No Time". Let op: als het veld onder "Inschrijftijd" leeg blijft, wordt de sporter NIET ingeschreven op dat onderdeel!

U kunt eventueel ook de datum en plaats invullen waar de zwemmer deze tijd gezwommen heeft, maar dit is niet verplicht.

Programma	Inschrijftijd	Datum, plaats van inschrijftijd
2. 200 obstacle swim, Heren	:NT.	
6. 50 manikin carry, Heren	:41.45	
10. 100 manikin tow with fins, Heren		
12. 100 manikin carry with fins, Heren		
14. 100 rescue medley, Heren		
18. 200 superlifesaver, Heren		

Wanneer u klaar bent, klikt u op "Opslaan". Het venster sluit dan, en u kunt achter de naam van de sporter zien voor hoeveel individuele onderdelen hij/zij is ingeschreven. Door opnieuw deze sporter te selecteren en op "Inschrijving wijzigen" (Ctrl-M) te klikken, kunt u de ingevoerde inschrijving van deze sporter aanpassen.

Door stap 8 en stap 9 te herhalen voert u al uw sporters in voor deze wedstrijd.

Stap 10. Wanneer u vier of meer zwemmers heeft ingeschreven, kunt u ook estafettes inschrijven. Klik hiervoor op "Estafettes wijzigen". U kunt ook in het menu navigeren naar Vereniging > Estafettes wijzigen.

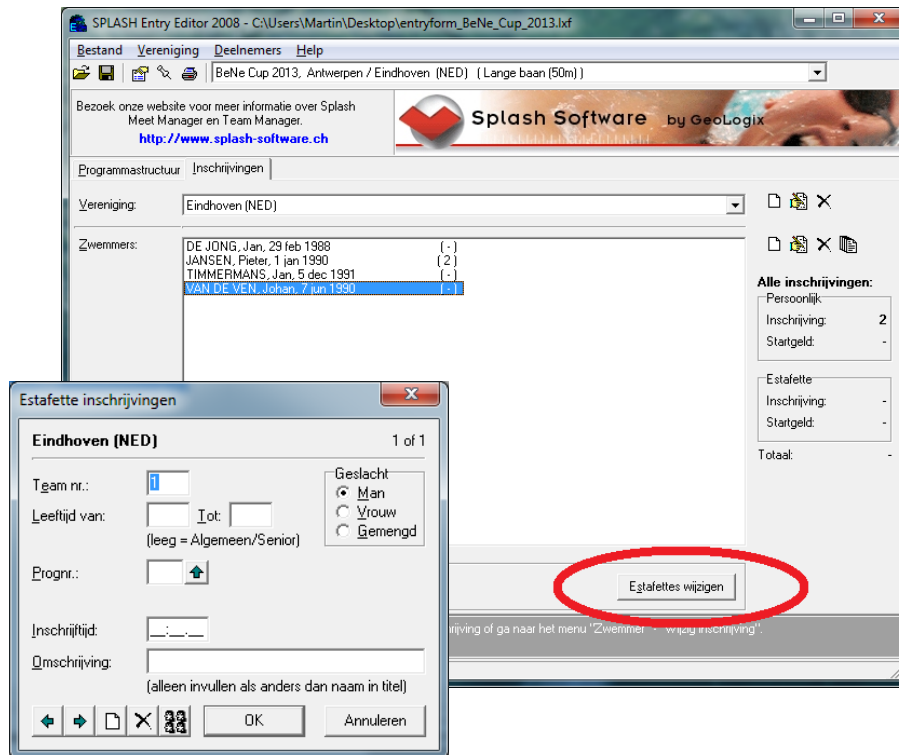

Daarna kunt u op de groene pijl drukken om het onderdeel te kiezen (dubbelklik). U kunt ook direct het programmanummer van dat onderdeel invullen als u dit weet.

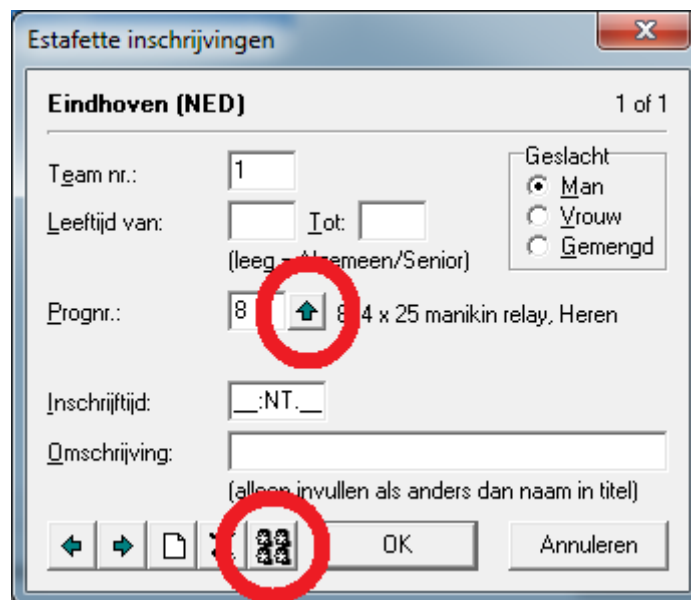

Voor de inschrijftijd geldt hetzelfde als bij de individuele onderdelen: u hoeft alleen getallen in te vullen, en indien u geen inschrijftijd voorhanden heeft vult u 99:99.99 in of de letter N.

Wanneer u de inschrijftijd heeft ingevuld kunt u ook de zwemmers invullen die deze estafette gaan zwemmen. Let op: Dit is verplicht! Hiervoor klikt u op het icoontje met de vier hoofden. Met de pijlen kunt u zwemmers selecteren (dubbelklik) die u heeft ingeschreven. Let op: de volgorde is de daadwerkelijke volgorde waarin gezwommen moet worden.

8. 4 x 25 manikin relay, Heren		Heren 1
1:	2	DE JONG, Jan
2:	1	JANSEN, Pieter
3:	3	VAN DE VEN, Johan
4:	4	TIMMERMANS, Jan

Afsluiten

U dient stap 10 te herhalen voor elke estafette die u in wilt schrijven. Let op: er mogen maximaal zes (6) dames en zes (6) heren per club deelnemen aan de estafettes.

Stap 11. U bent nu bij de laatste stap van de inschrijfprocedure. Klik op "Bestand opslaan". U kunt ook de sneltoets Ctrl-S gebruiken of in het menu navigeren naar Bestand > Opslaan.

Tip: sla het bestand onder een andere naam op, zodat u het gemakkelijker terug kunt vinden. Voer bijvoorbeeld "_<uwbrigadenaam>" toe aan de bestandsnaam.

Wanneer u het bestand opgeslagen heeft kunt u het emailen naar het adres wat opgegeven is in de uitnodiging.

NB. Het is verstandig om het bestand eerst in te pakken in een gecomprimeerde map (.zip bestand), anders zou het kunnen dat Microsoft Outlook of andere vergelijkbare emailprogramma's het bestand tegenhouden. Ga hiervoor in de verkenner naar uw opgeslagen inschrijvingsbestand, klik met de rechter muisknop op het bestand en selecteer "Kopiëren naar > Gecomprimeerde map".